

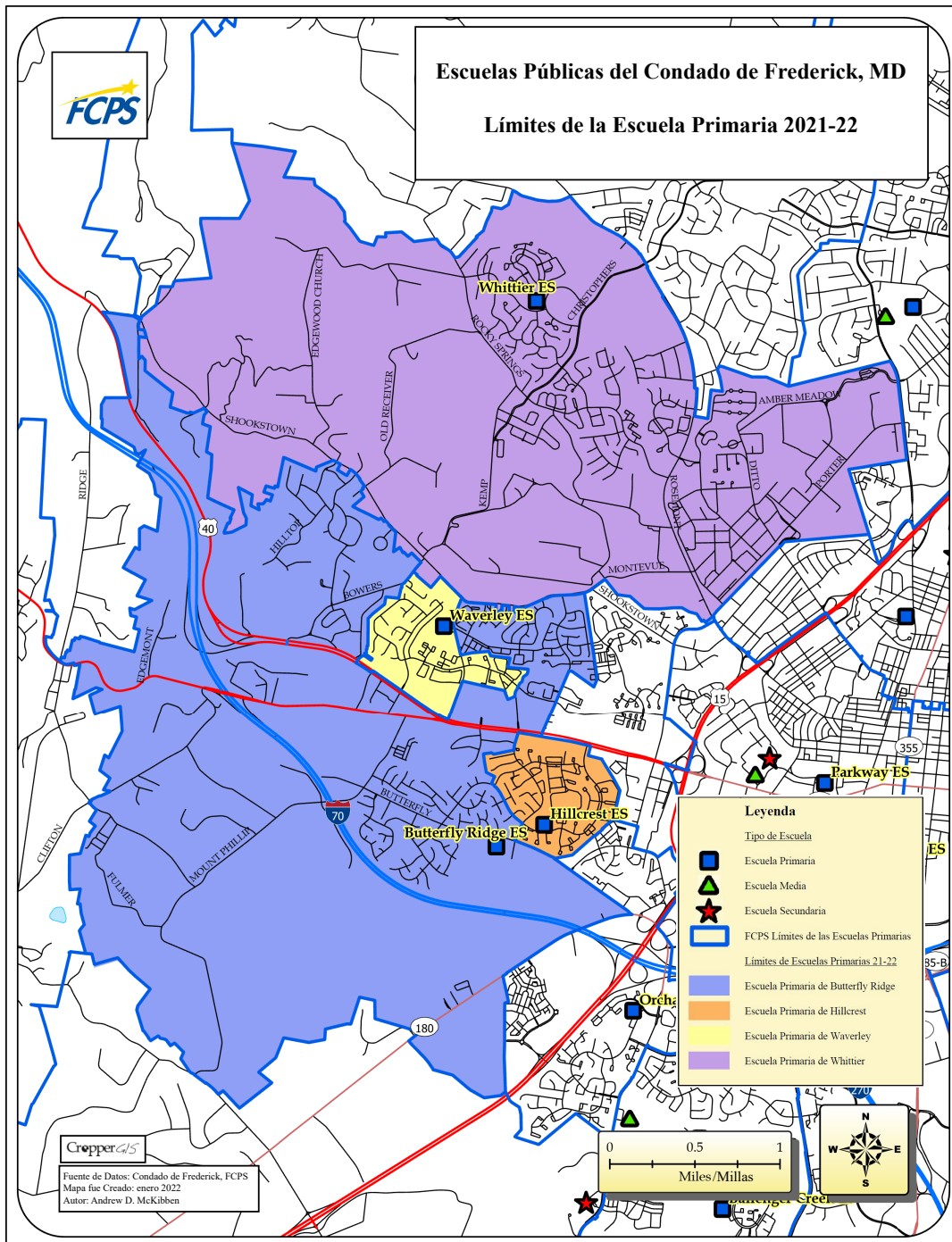

CropperGIS

Escuelas Públicas del Condado de Frederick Redistribución de Distritos de la Escuela Primaria de Waverley Recomendación del Superintendente Estadísticas y Mapas

Revisado: 19/01/2022



Supuestos de las Estadísticas de Inscripción

El siguiente documento contiene una serie de tablas y mapas que representan las estadísticas de las escuelas y los límites actuales, así como la Recomendación del Superintendente. Esta información ayudará a informar a todas las partes interesadas sobre cómo las escuelas podrían verse potencialmente afectadas como resultado de los ajustes de redistribución propuestos, junto con una comparación con la información escolar actual

Al estimar la inscripción para esta recomendación, se hizo una serie de suposiciones. Estas suposiciones ayudan a asegurar que los programas especiales no se vean comprometidos por ningún ajuste de redistribución de distritos, y que las inscripciones actuales se materialicen lo más cerca posible de las estimaciones. Se hicieron las siguientes suposición:

1. Los recuentos de estudiantes se basan en la base de datos de estudiantes 30/09/2021 de FCPS.
2. Cualquier estudiantes que viva dentro de un límite escolar asistirá a la escuela para su grado.
3. 73 estudiantes de educación especial de 3 y 4 años de edad se traslada de Hillcrest Elementary a Butterfly Ridge Elementary
4. Las proyecciones de inscripción utilizan tasas históricas de sucesión de grados por cohorte y por escuela

2021-22 Inscripción en Escuelas Primarias y Estadísticas de Utilización

Escuela Primaria	Grado Configuración	Nueva SRC	PJ	J	1	2	3	4	5	2021-22 Inscripción Total	2021-22 Inscripción Equivalente	Utilización Inscripción Equivalente
Butterfly Ridge ES	PJ-5 ^a	766	75	103	108	95	104	90	111	686	668	91%
Hillcrest ES	PJ-5 ^a	537	138	124	116	87	94	126	82	767	718	134%
Waverley ES	PJ-5 ^a	1019	76	89	85	73	68	77	76	544	516	145%
Whittier ES	PJ-5 ^a	626	88	106	101	118	98	110	109	730	714	114%
Total		2,948	377	422	410	373	364	403	378	2,727	2,616	116%

Recomendación del Superintendente de Redistribución de Distritos 2021-22 Inscripción Estimada del Área de Estudio

Escuela Primaria	Grado Configuración	Nueva SRC	PJ	J	1	2	3	4	5	Total Equiparado	Utilización Estimada de Inscripción Equivalente	Total de Estudiantes Propuestos Mudarse Afuera	Total de Estudiantes Propuestos Mudarse Adentro
Butterfly Ridge ES	PJ-5th	766	71	78	88	76	78	79	70	540	70%	338	198
Hillcrest ES	PJ-5th	537	65	110	96	81	80	108	71	611	114%	198	0
Waverley ES	PJ-5th	1019	48	150	146	136	133	136	155	904	89%	0	358
Whittier ES	PJ-5th	626	54	110	109	118	104	116	118	729	116%	20	0
Total		2,948	238	448	439	411	395	439	414	2,784	94%	556	556

*Total calculado suponiendo que todos los estudiantes residentes asisten a la escuela asignada.

Recomendación Estadísticas FARM Escuela Primaria

Escuela Primaria	Grado Configuración	FARM	
		2021-22 Inscripción	Recomendación del Superintendente
Butterfly Ridge ES	PJ-5 ^a	FARM Porcentaje de Inscripción 63%	FARM Estimado de Porcentaje de Inscripción 61%
Hillcrest ES	PJ-5 ^a	FARM Porcentaje de Inscripción 91%	FARM Estimado de Porcentaje de Inscripción 89%
Waverley ES	PJ-5 ^a	FARM Porcentaje de Inscripción 84%	FARM Estimado de Porcentaje de Inscripción 79%
Whittier ES	PJ-5 ^a	FARM Porcentaje de Inscripción 36%	FARM Estimado de Porcentaje de Inscripción 36%
Total		FARM Porcentaje de Inscripción 67%	FARM Estimado de Porcentaje de Inscripción 66%

Impactos de las Recomendaciones de la Escuela Primaria

Las células en color verde reflejan a los estudiantes que viven adentro que no se mudaron, y las células en color bronceado muestran el número de estudiantes que viven adentro que son trasladados, donde están actualmente zonificados, y donde se zonificarán según el concepto. La primera tabla muestra una suma de todos los estudiantes afectados por el concepto.

Estimación del Impacto Estudiantil		
Recomendación	Total de J-5 ^o Estudiantes Residentes Afectados	Porcentaje de J-5 ^o Estudiantes Residentes Afectados
Recomendación del Superintendente de la Escuela Primaria	483	20.3%

Zona de la Escuela Primaria 2020-21	Recomendación del Superintendente de la Escuela Primaria	Total de J-5 ^o Estudiantes Residentes Afectado
Butterfly Ridge ES	Butterfly Ridge ES	286
Butterfly Ridge ES	Waverley ES	338
Hillcrest ES	Butterfly Ridge ES	125
Hillcrest ES	Hillcrest ES	527
Waverley ES	Waverley ES	479
Whittier ES	Waverley ES	20
Whittier ES	Whittier ES	600

Patrones de Alimentación de la Escuela Primaria

Patrones de Alimentación		
Zonas	Escuela Primaria División	División Menos de 25%
Zonas de la Escuelas Primarias 2020-21	1	0
Recomendación del Superintendente de la Escuela Primaria	0	0

Zona de la Escuela Primaria 2020-21	Zona de la Escuela Media 2020-21	Total de J-5 ^o Residentes	Asistencia Escuela Primaria
Butterfly Ridge ES	Crestwood MS	276	44%
Butterfly Ridge ES	Monocacy MS	347	56%
Hillcrest ES	West Frederick MS	652	100%
Waverley ES	Monocacy MS	479	100%
Whittier ES	West Frederick MS	621	100%

Escuela Primaria Recomendación del Superintendente de Zona	Escuela Media Recomendación del Superintendente de Zona	Total de J-5 ^o Residentes	Asistencia Escuela Primaria
Butterfly Ridge ES	Crestwood MS	411	100%
Hillcrest ES	West Frederick MS	527	100%
Waverley ES	Monocacy MS	837	100%
Whittier ES	West Frederick MS	600	100%

2021-22 Inscripción de la Escuela Media, y Estadísticas de Utilización

Escuela Media	Grado Configuración	2021-22 SRC	6	7	8	2021-22 Inscripción Total	Utilización de Inscripción
Crestwood MS	6-8º	850	233	211	226	670	79%
Monocacy MS	6-8º	914	303	316	335	954	104%
West Frederick MS	6-8º	1049	276	281	334	891	85%
Total		2,813	812	808	895	2,515	89%

Escuela Media	Grado Configuración	2021-22 SRC	Recomendación del Superintendente Inscripción Estimada				Estimado de Utilización de Inscripción	Total de Estudiantes Propuestos Mudarse Afuera	Total de Estudiantes Propuestos Mudarse Adentro
			6	7	8	Total*			
Crestwood MS	6-8º	850	276	256	277	809	95%	0	71
Monocacy MS	6-8º	914	340	344	384	1068	117%	10	13
West Frederick MS	6-8º	1049	281	285	329	895	85%	74	0
Total		2,813	897	885	990	2,772	99%	84	84

*Total calculado suponiendo que todos los estudiantes residentes asisten a la escuela asignada.

Recomendación Estadísticas FARM Escuela Intermedia

Escuela Media	FARM	
	2021-22 Inscripción	Recomendación del Superintendente
Crestwood MS	53%	55%
Monocacy MS	56%	53%
West Frederick MS	60%	57%
Total	56%	55%

Impactos de las Recomendaciones de la Escuela Media

Las células en color verde reflejan a los estudiantes que viven adentro que no se mudaron, y las células en color bronceado muestran el número de estudiantes que viven adentro que son trasladados, donde están actualmente zonificados, y donde se zonificarán según el concepto. La primera tabla muestra una suma de todos los estudiantes afectados por el concepto.

Estimación del Impacto Estudiantil		
Recomendación	Total 6-8º Estudiantes Residentes Afectados	Porcentajes 6-8º Estudiantes Residentes Afectados
Escuela Media Recomendación del Superintendente de Zona	84	6.9%

Zona de la Escuela Media 2020-21	Recomendación del Superintendente de la Escuela Media	Total de Estudiantes Residentes 2021-22
Crestwood MS	Crestwood MS	126
Monocacy MS	Crestwood MS	10
Monocacy MS	Monocacy MS	439
West Frederick MS	Crestwood MS	61
West Frederick MS	Monocacy MS	13
West Frederick MS	West Frederick MS	561

Patrones de alimentación de la Escuela Intermedia

Patrones del Área de Estudio		
Zonas	Escuela Media División	División Menos de 25%
2020-21 Zonas de las Escuelas Medias	0	0
Recomendación del Superintendente de la Escuela Media	0	0

Zona de la Escuela Media 2020-21	Zona de la Escuela Secundaria 2020-21	Total de Residentes 6-8º	Asistencia Escuela Media
Crestwood MS	Frederick HS	126	100%
Monocacy MS	Gov. T.J. HS	449	100%
West Frederick MS	Frederick HS	635	100%

Escuela Media Recomendación del Superintendente de Zona	Escuela Secundaria Recomendación del Superintendente de Zona	Total de Residentes 6-8º	Asistencia Escuela Media
Crestwood MS	Frederick HS	197	100%
Monocacy MS	Gov. T.J. HS	452	100%
West Frederick MS	Frederick HS	561	100%

2021-22 Inscripción de la Escuela Secundaria, y Estadísticas de Utilización

Escuela Secundaria	Grado Configuración	2021-22 SRC	9	10	11	12	2021-22 Inscripción Total	Utilización de Inscripción
Frederick HS	9-12º	1601	540	396	368	356	1660	104%
Gov Thomas Johnson HS	9-12º	2001	608	428	428	378	1842	92%
Total		3,602	1,148	824	796	734	3,502	97%

*Total calculado suponiendo que todos los estudiantes residentes asisten a la escuela asignada.

Escuela Secundaria	Grado Configuración	2021-22 SRC	Recomendación del Superintendente Inscripción Estimada					Utilización Estimada de Inscripción	Total de Estudiantes Propuestos Mudarse Afuera	Total de Estudiantes Propuestos Mudarse Adentro
			9	10	11	12	Total*			
Frederick HS	9-12º	1601	569	414	392	385	1760	110%	9	12
Gov Thomas Johnson HS	9-12º	2001	617	450	456	423	1946	97%	12	9
Total		3,602	1,186	864	848	808	3,706	103%	21	21

*Total calculado suponiendo que todos los estudiantes residentes asisten a la escuela asignada.

Recomendación de FARM Estadísticas de la Escuela Secundaria

Escuela Secundaria	Grado Configuración	FARM	
		2021-22 Inscripción	Recomendación del Superintendente
Frederick HS	9-12º	FARM Porcentaje de Inscripción: 52%	FARM Estimado de Porcentaje de Inscripción: 52%
Gov Thomas Johnson HS	9-12º	FARM Porcentaje de Inscripción: 47%	FARM Estimado de Porcentaje de Inscripción: 47%
Total		49%	49%

Impactos en la Recomendación de la Escuela Secundaria

Las células en color verde reflejan a los estudiantes que viven adentro que no se mudaron, y las células de color bronceado muestran el numero de estudiantes que viven adentro que son trasladados, donde están actualmente zonificados y donde se zonificaran según el concepto. La primera tabla muestra una suma de todos los estudiantes afectados por el concepto.

Estimación del Impacto Estudiantil		
Recomendación	Total de Estudiantes de 9-12º Residentes Afectados	Porcentaje de Estudiantes de 9-12º Residentes Afectados
Recomendación del Superintendente de la Escuela Secundaria	21	1.3%

Zona de Escuela de Secundaria 2020-21	Recomendación del Superintendente de las Escuela Secundaria	Total de Estudiantes Residentes 2021-22
Frederick HS	Frederick HS	1031
Frederick HS	Gov. T.J. HS	9
Gov. T.J. HS	Frederick HS	12
Gov. T.J. HS	Gov. T.J. HS	519

Términos del Glosario

Capacidad Nominal Estatal (SRC) - El Estado de Maryland define la Capacidad Nominal del Estado (SRC) como "el número de estudiantes que el Comité Interinstitucional de Construcción Escolar (IAC) o su designado determina que una escuela individual tiene la capacidad física para inscribirse y se puede acomodar razonablemente en una instalación".

2021-22 Inscripción Total- El número total de estudiantes que asisten a una escuela determinada al 30 de septiembre de 2021. La fuente es una base de datos de exportación del sistema de información estudiantil de las Escuelas Públicas del Condado de Frederick.

Inscripción Equipada - El número de estudiantes de Jardín de Infantes a 5^o-que asisten a una escuela dada mas los estudiantes de Pre jardín actualizados que asisten a esta escuela.

Estudiantes de Pre Jardín Equipados - Se cuentan como sigue: todos los estudiantes de educación general de día completo Pre jardín se cuentan. Se contabiliza el 50% de los estudiantes de educación general de medio día de duración. Se contabiliza el 50% de los estudiantes de educación especial de 4 años. Se cuenta el 25% de los estudiantes de educación especial de 3 años.

Utilización - La utilización es la inscripción dividida por la capacidad nominal del estado (SRC) o de Capacidad Conceptual, descrita como un porcentaje.

Estudiantes Residentes - Los estudiantes que residen dentro de un límite de asistencia escolar, independientemente de donde ese estudiante asiste a la escuela.

Estudiantes que Viven y Asisten- Los estudiantes que viven dentro de los límites de asistencia escolar, y asisten a esa escuela.

Estudiantes que Asisten y Viven Fuera - Los Estudiantes que viven fuera de los límites de asistencia 2021-22 para la escuela a la que asisten, pero asisten a esa escuela.

FARM - Comida Gratuitas y Reducidas.

Impacto de Recomendación - El número de estudiantes residentes que cambian los límites de asistencia de los 2021-22 dados cada concepto. En otras palabras, una estimación del numero total de estudiantes que podrían verse afectados por la Recomendación del Superintendente.

Patrón de Alimentación - Indica las escuelas medias y secundarias a las que se graduará un grupo de estudiantes de la Escuela Primaria.



Escuelas Públicas del Condado de Frederick, MD

Identificación de Bloques de Planificación

Recuentos de Residentes de Jardín Infantil a 5º

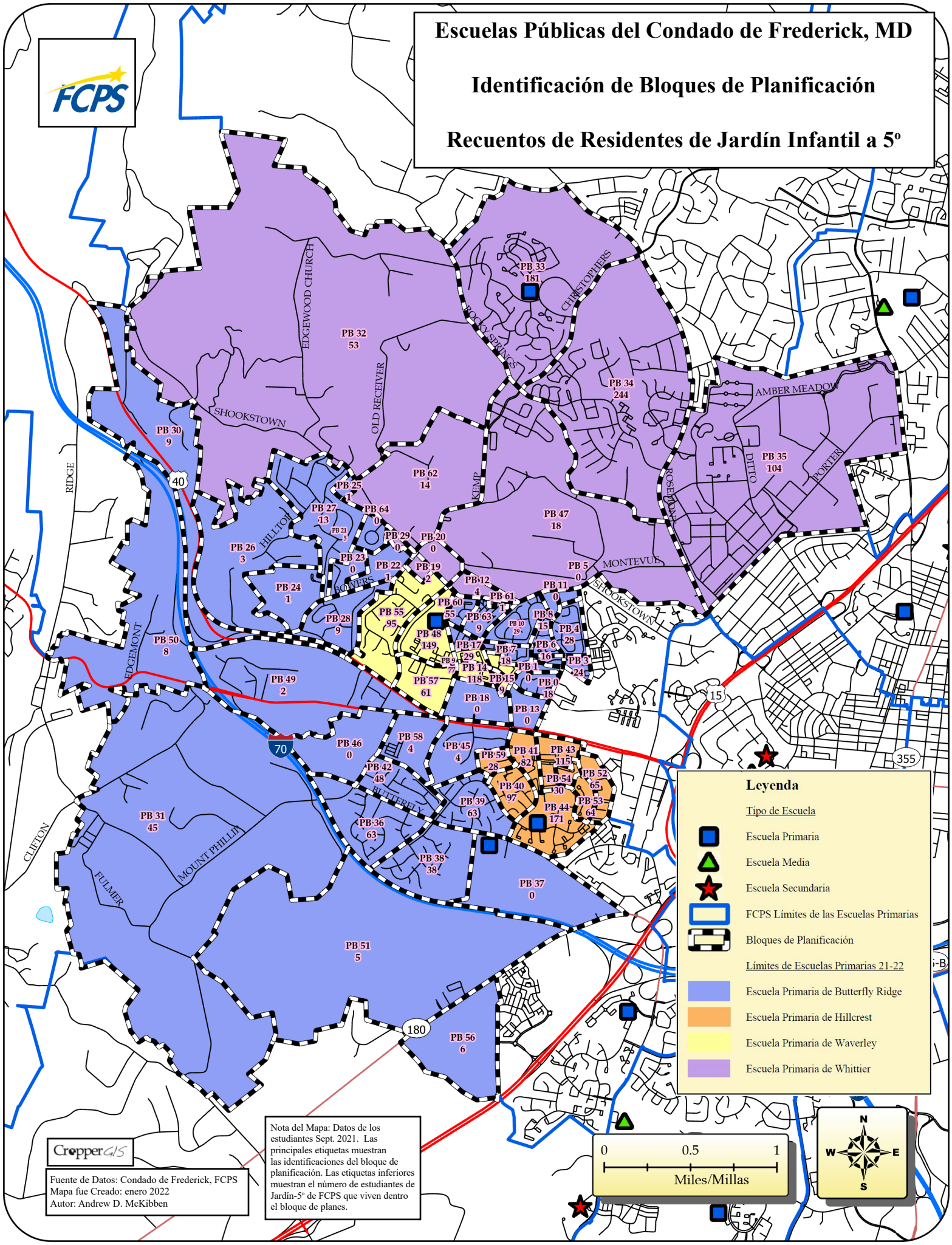

Legenda

Tipo de Escuela

- Escuela Primaria
- Escuela Media
- Escuela Secundaria
- FCPS Limites de las Escuelas Primarias
- Bloques de Planificación

Limites de Escuelas Primarias 21-22

- Escuela Primaria de Butterfly Ridge
- Escuela Primaria de Hillcrest
- Escuela Primaria de Waverley
- Escuela Primaria de Whittier

Nota del Mapa: Datos de los estudiantes Sept. 2021. Las principales etiquetas muestran las identificaciones del bloque de planificación. Las etiquetas inferiores muestran el número de estudiantes de Jardín-5º de FCPS que viven dentro el bloque de planes.

CropperGIS
 Fuente de Datos: Condado de Frederick, FCPS
 Mapa fue Creado: enero 2022
 Autor: Andrew D. McKibben

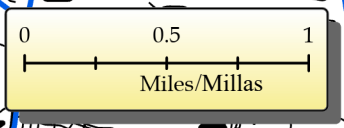



Escuelas Públicas del Condado de Frederick, MD

Límites de la Escuela Primaria 2021-22

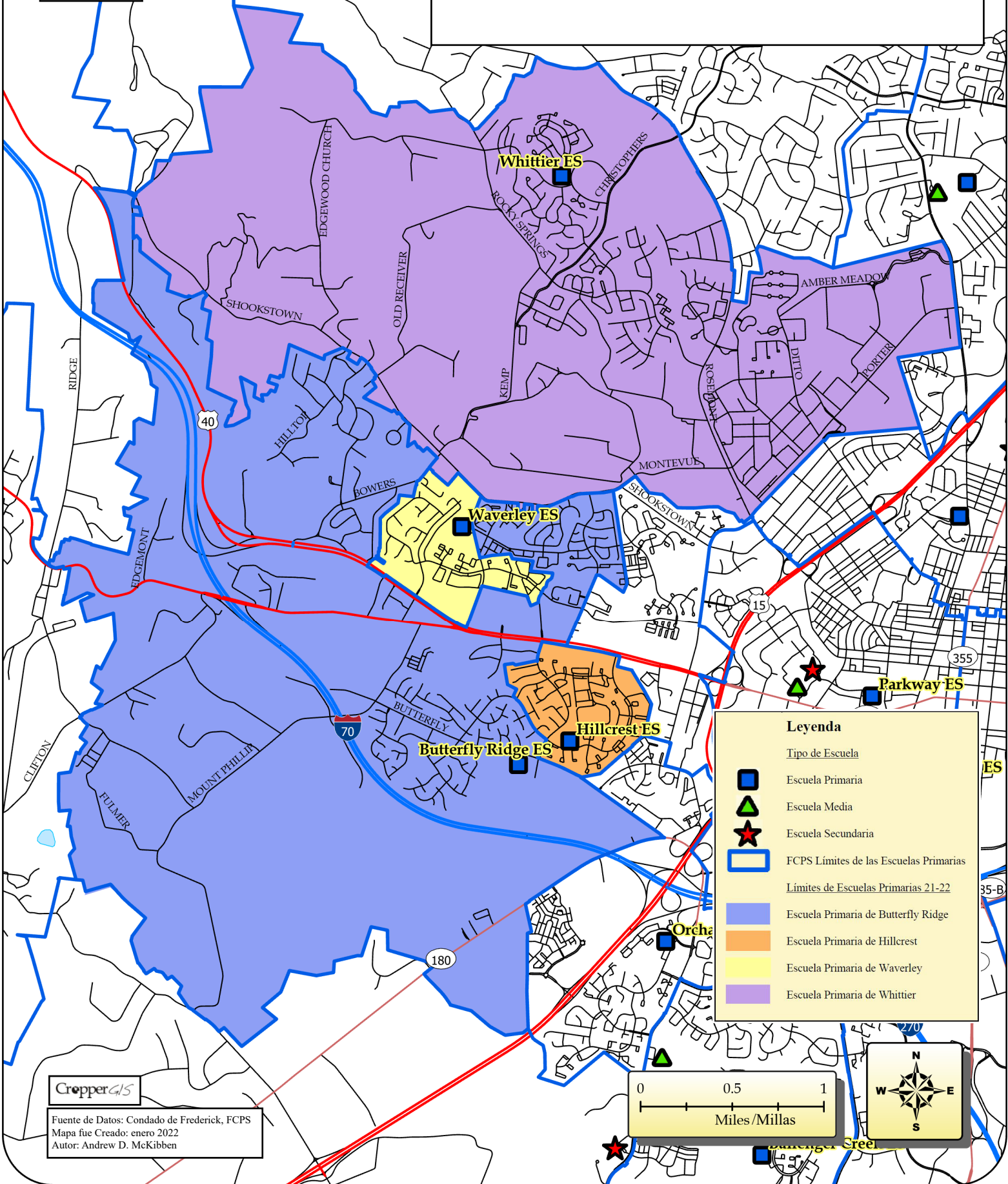

Leyenda

Tipo de Escuela



Escuela Primaria



Escuela Media



Escuela Secundaria



FCPS Límites de las Escuelas Primarias

Límites de Escuelas Primarias 21-22

Escuela Primaria de Butterfly Ridge

Escuela Primaria de Hillcrest

Escuela Primaria de Waverley

Escuela Primaria de Whittier



Fuente de Datos: Condado de Frederick, FCPS
 Mapa fue Creado: enero 2022
 Autor: Andrew D. McKibben

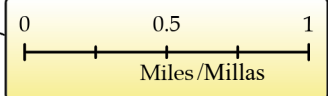

Escuelas Públicas del Condado de Frederick, MD

Escuela Primaria

Recomendación del Superintendente

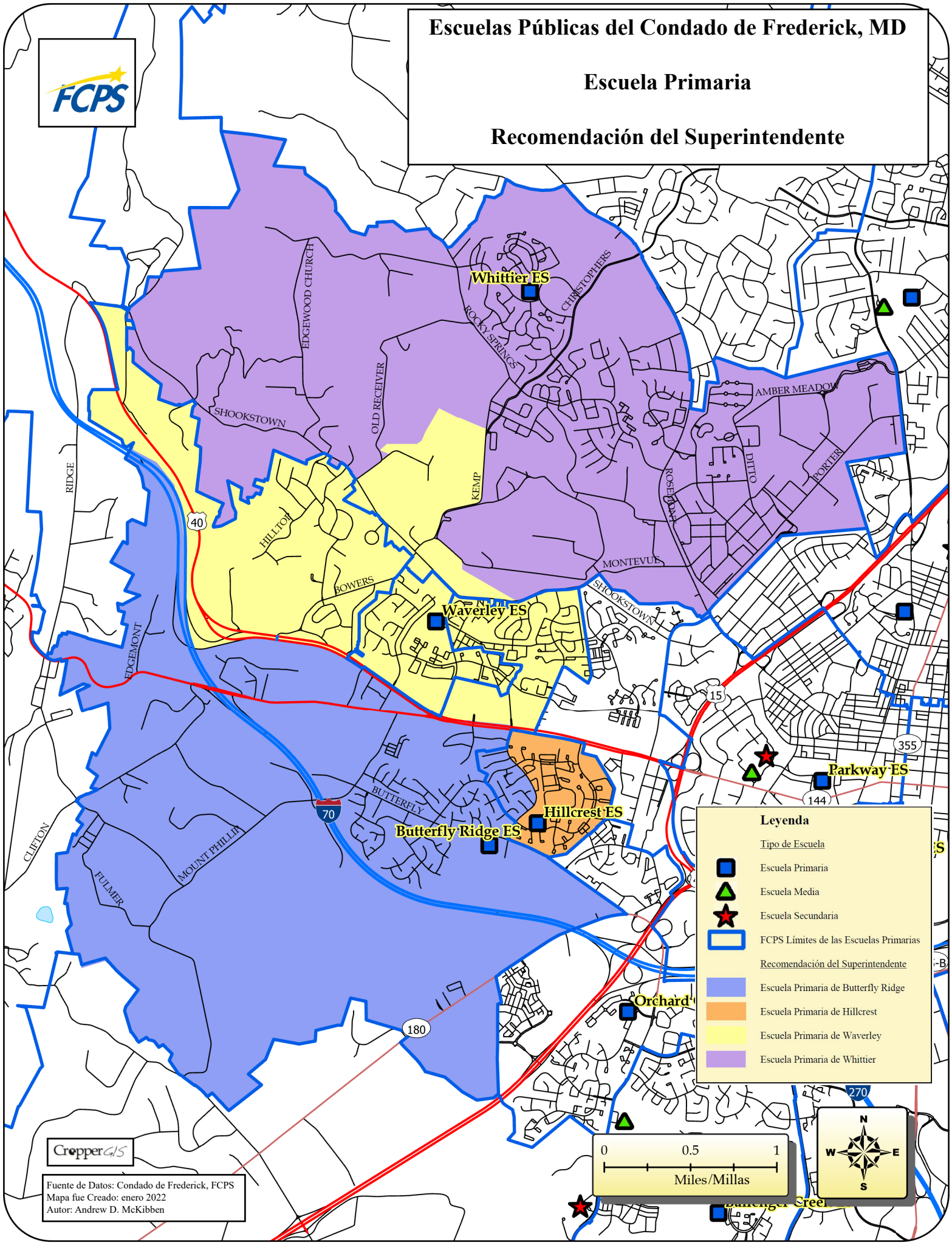

Leyenda

- Tipo de Escuela
- Escuela Primaria
- Escuela Media
- Escuela Secundaria
- FCPS Límites de las Escuelas Primarias
- Recomendación del Superintendente
- Escuela Primaria de Butterfly Ridge
- Escuela Primaria de Hillcrest
- Escuela Primaria de Waverley
- Escuela Primaria de Whittier

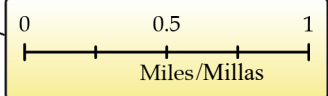

CropperGIS
Fuente de Datos: Condado de Frederick, FCPS
Mapa fue Creado: enero 2022
Autor: Andrew D. McKibben



Escuelas Públicas del Condado de Frederick, MD

Identificación de Bloques de Planificación

Recuentos de Residentes del 6° - 8°

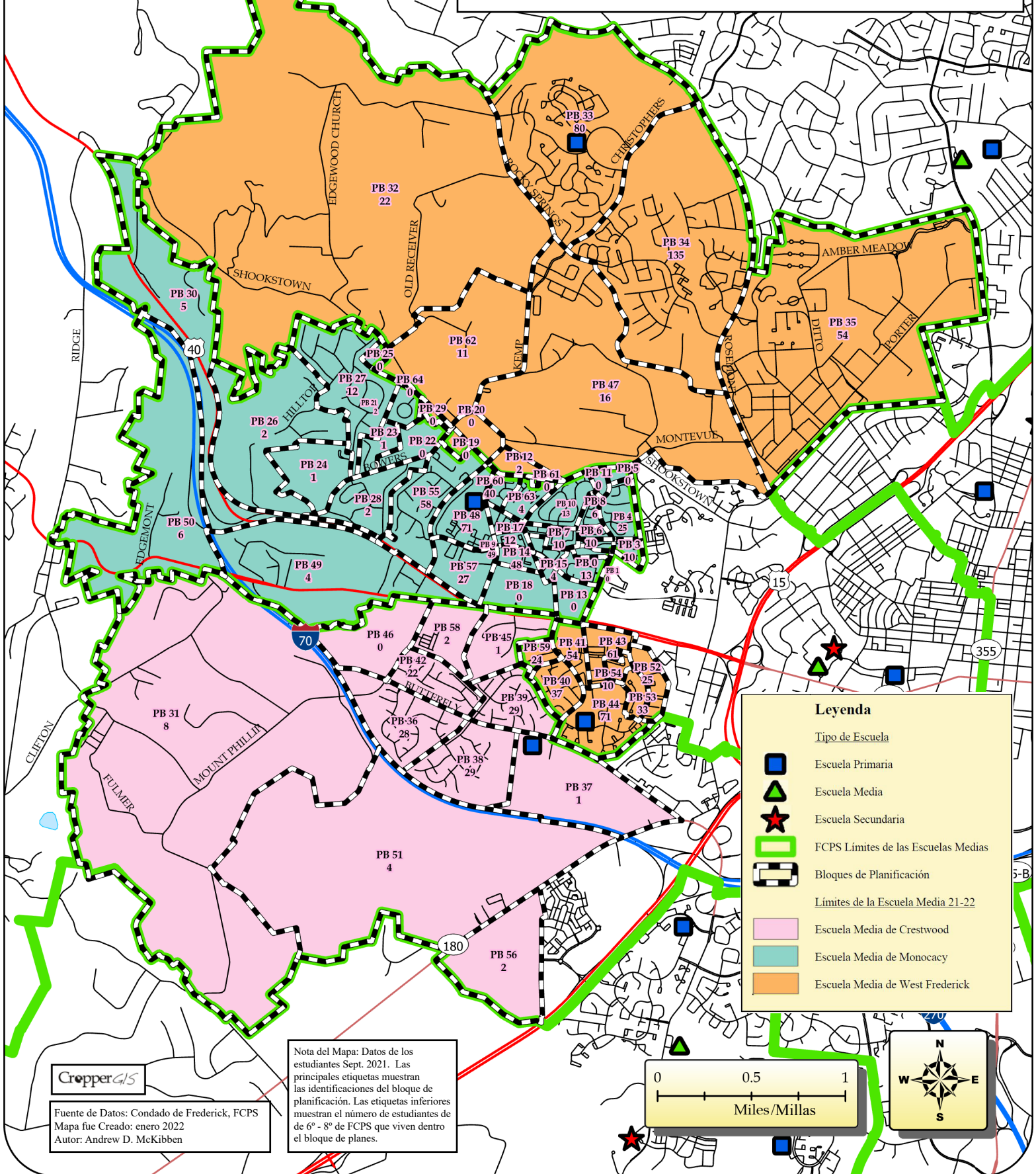

Leyenda

- Tipo de Escuela
 - Escuela Primaria (Blue square)
 - Escuela Media (Green triangle)
 - Escuela Secundaria (Red star)
- FCPS Límites de las Escuelas Medias (Green outline)
- Bloques de Planificación (Dashed black outline)
- Límites de la Escuela Media 21-22 (Dotted black outline)
- Escuela Media de Crestwood (Pink fill)
- Escuela Media de Monocacy (Teal fill)
- Escuela Media de West Frederick (Orange fill)

Nota del Mapa: Datos de los estudiantes Sept. 2021. Las principales etiquetas muestran las identificaciones del bloque de planificación. Las etiquetas inferiores muestran el número de estudiantes de de 6° - 8° de FCPS que viven dentro del bloque de planes.

CropperGIS
 Fuente de Datos: Condado de Frederick, FCPS
 Mapa fue Creado: enero 2022
 Autor: Andrew D. McKibben

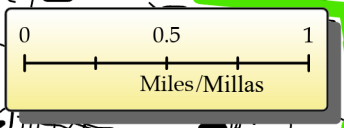



Escuelas Públicas del Condado de Frederick, MD

Límites de la Escuela Media 2021-22

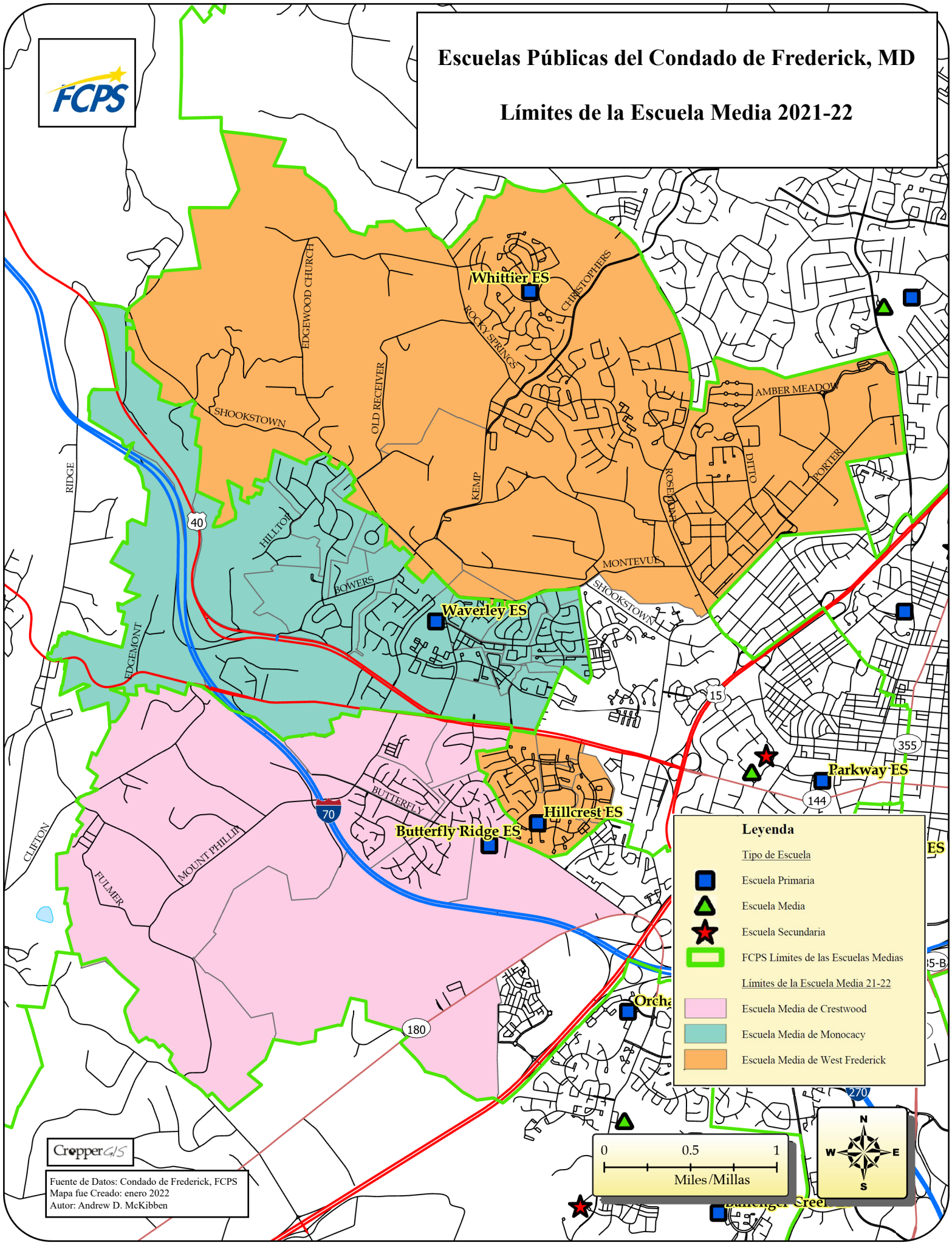

Leyenda

Tipo de Escuela



Escuela Primaria



Escuela Media



Escuela Secundaria



FCPS Límites de las Escuelas Medias

Límites de la Escuela Media 21-22

Escuela Media de Crestwood

Escuela Media de Monocacy

Escuela Media de West Frederick

CropperGIS

Fuente de Datos: Condado de Frederick, FCPS
Mapa fue Creado: enero 2022
Autor: Andrew D. McKibben

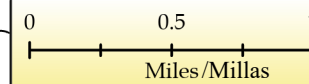

Escuelas Públicas del Condado de Frederick, MD

Escuela Media

Recomendación del Superintendente

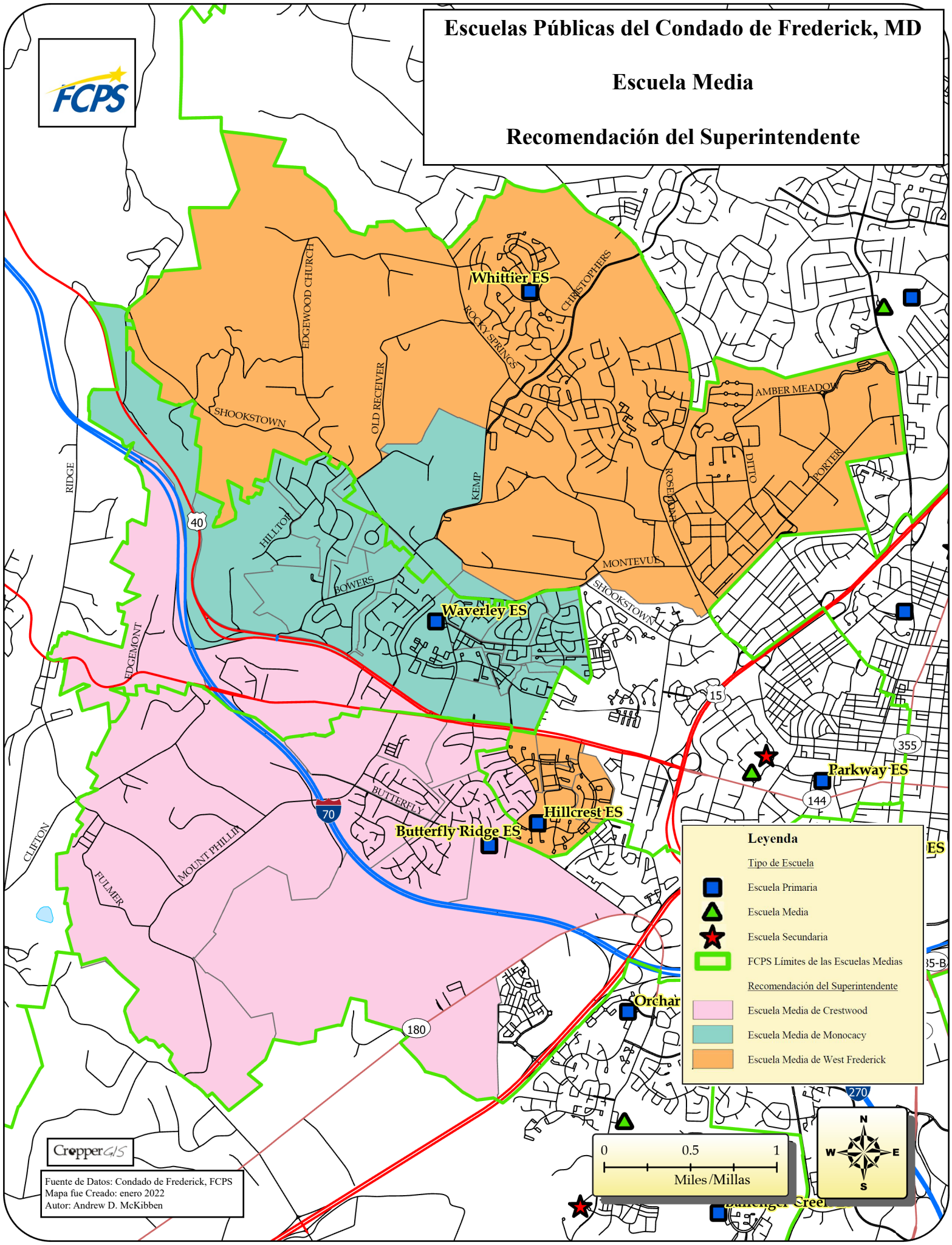

Leyenda

Tipo de Escuela

- Escuela Primaria
- Escuela Media
- Escuela Secundaria

FCPS Limites de las Escuelas Medias

- Escuela Media de Crestwood
- Escuela Media de Monocacy
- Escuela Media de West Frederick

Recomendación del Superintendente

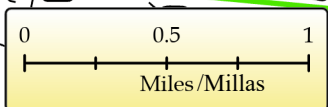

CropperGIS

Fuente de Datos: Condado de Frederick, FCPS
Mapa fue Creado: enero 2022
Autor: Andrew D. McKibben



Escuelas Públicas del Condado de Frederick, MD

Identificación de Bloques de Planificación

Recuentos de Residentes del 9° - 12°

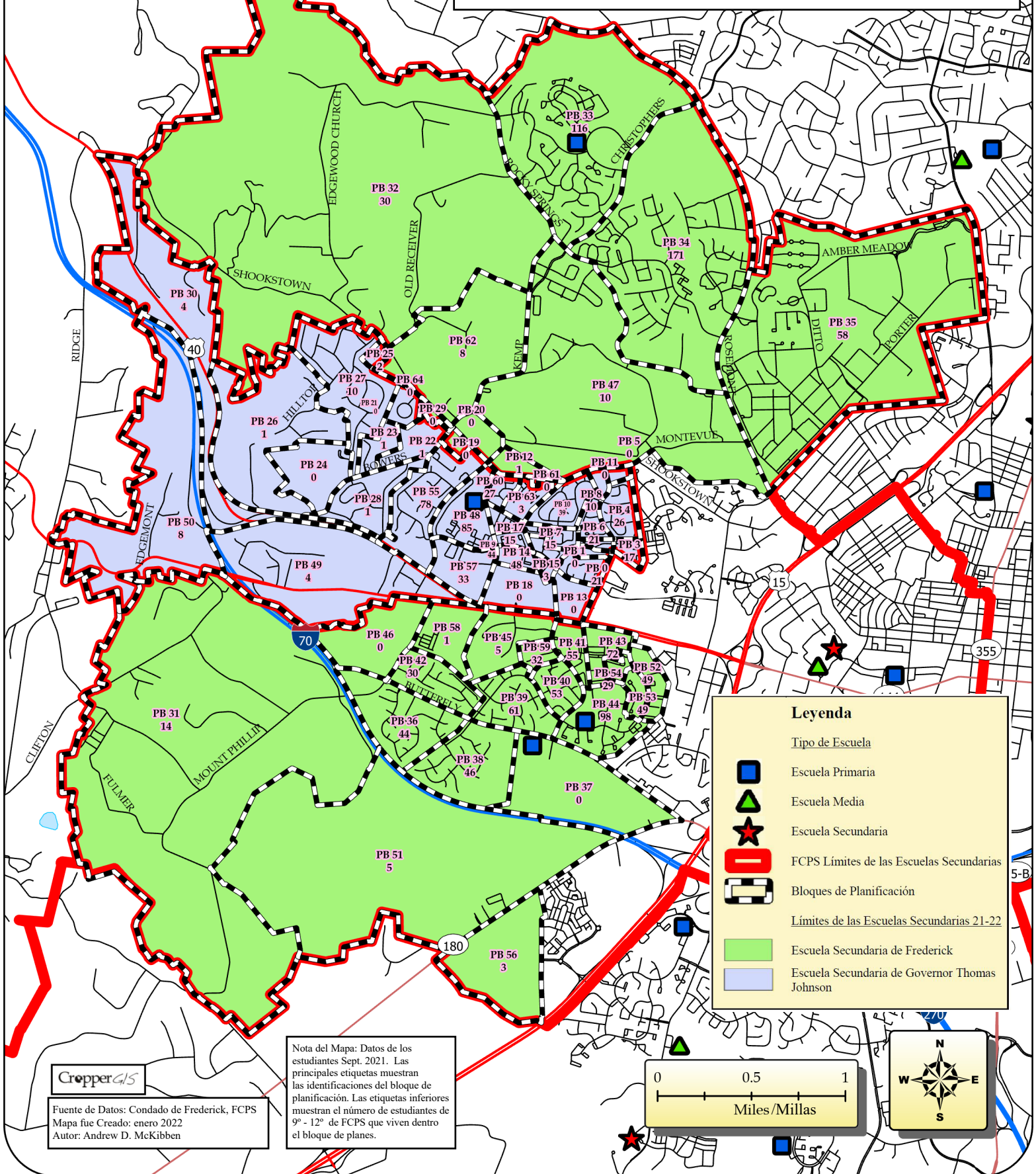

Leyenda

Tipo de Escuela



Escuela Primaria



Escuela Media



Escuela Secundaria



FCPS Límites de las Escuelas Secundarias



Bloques de Planificación

Límites de las Escuelas Secundarias 21-22



Escuela Secundaria de Frederick



Escuela Secundaria de Governor Thomas Johnson

Nota del Mapa: Datos de los estudiantes Sept. 2021. Las principales etiquetas muestran las identificaciones del bloque de planificación. Las etiquetas inferiores muestran el número de estudiantes del 9° - 12° de FCPS que viven dentro del bloque de planes.

CropperGIS

Fuente de Datos: Condado de Frederick, FCPS
 Mapa fue Creado: enero 2022
 Autor: Andrew D. McKibben

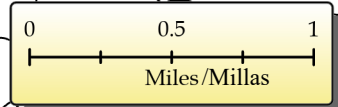



Escuela Pública del Condado de Frederick, MD

Límites de la Escuela Secundaria 2021-22

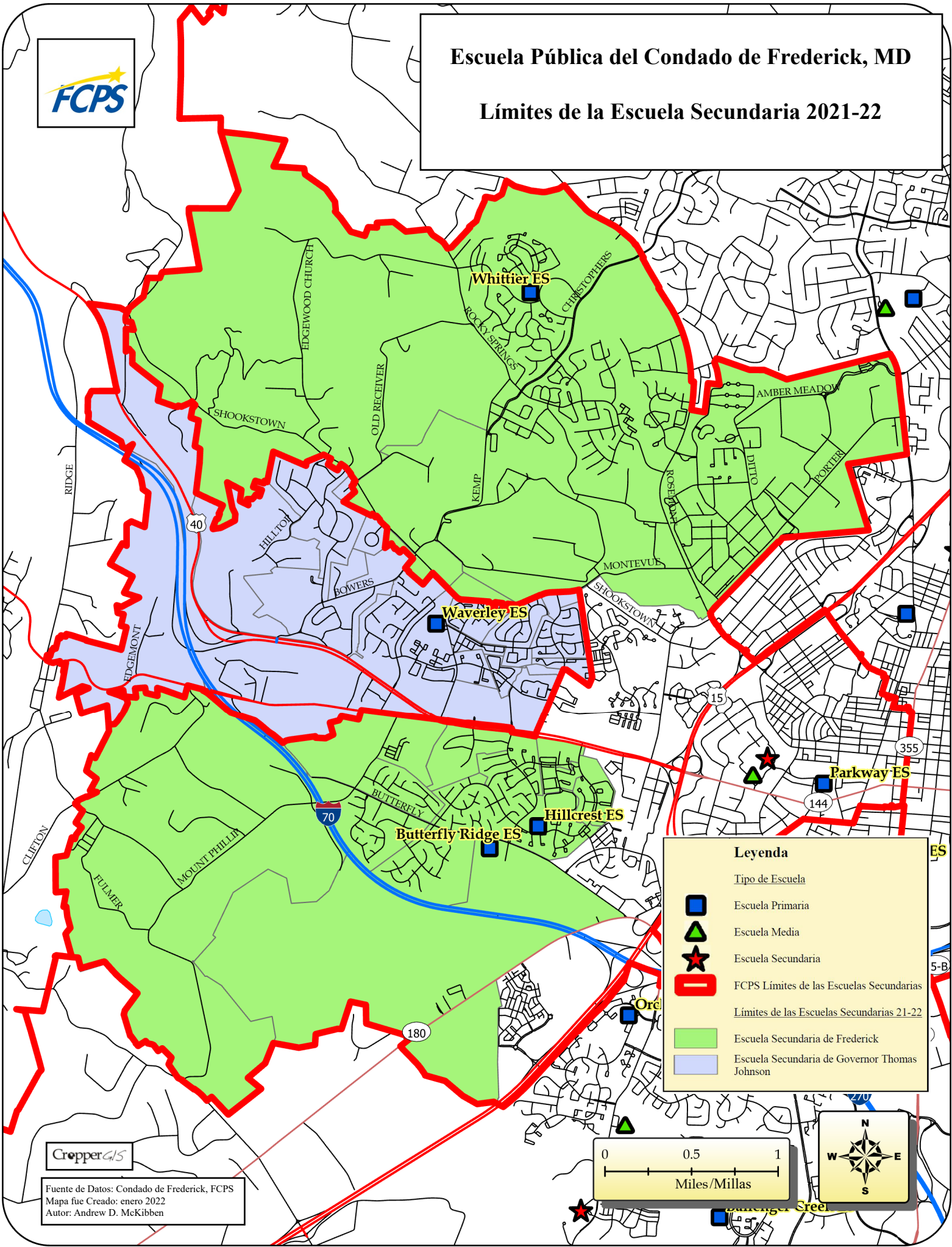

Leyenda

- Tipo de Escuela
- Escuela Primaria
- Escuela Media
- Escuela Secundaria
- FCPS Límites de las Escuelas Secundarias
- Límites de las Escuelas Secundarias 21-22
- Escuela Secundaria de Frederick
- Escuela Secundaria de Governor Thomas Johnson

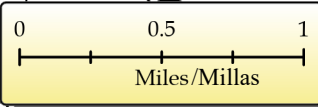

CropperGIS

Fuente de Datos: Condado de Frederick, FCPS
 Mapa fue Creado: enero 2022
 Autor: Andrew D. McKibben



Escuelas Públicas del Condado de Frederick, MD

Escuela Secundaria

Recomendación del Superintendente

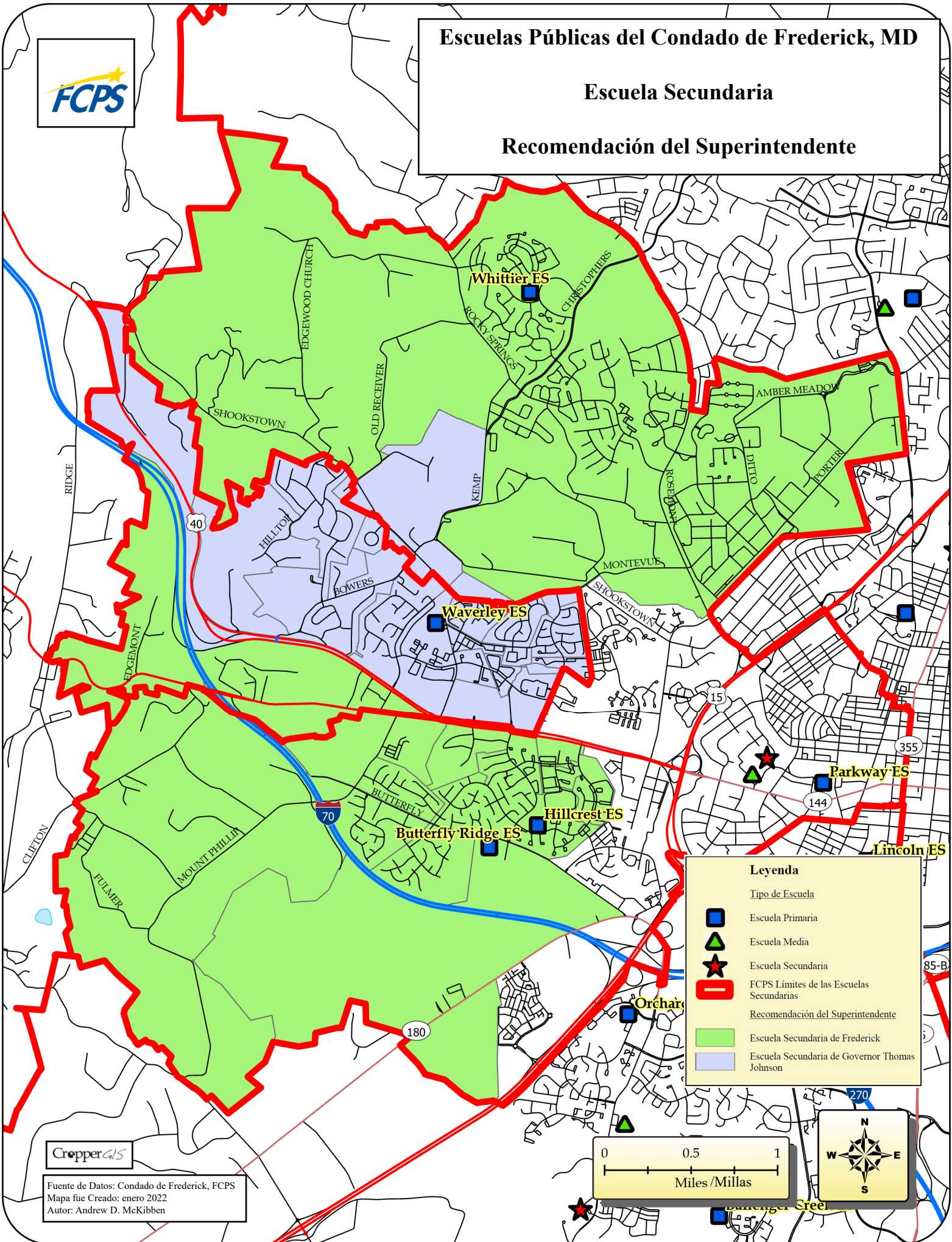

Leyenda

Tipo de Escuela

- Escuela Primaria
- Escuela Media
- Escuela Secundaria
- FCPS Limites de las Escuelas Secundarias

Recomendación del Superintendente

- Escuela Secundaria de Frederick
- Escuela Secundaria de Governor Thomas Johnson

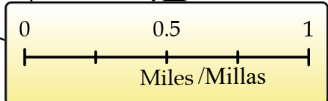

CropperGIS

Fuente de Datos: Condado de Frederick, FCPS
 Mapa fue Creado: enero 2022
 Autor: Andrew D. McKibben